MARKTGEMEINDE GASTERN

Mitteilungen

42. Jahrgang Nr. 2/2021 2021

Kontakt
Marktgemeinde Gastern
Hauptstraße 19
3852 Gastern
☏ 02864/2338
🖷 02864/2338-12
gemeinde@gastern.gv.at
www.gastern.gv.at

Gemeindeamt Öffnungszeiten
Mo. bis Fr: 8.00-12.00 Uhr
Do: 14.30-19.00 Uhr

Sprechstunden des Bürgermeisters
Do: 17.00-19.00 Uhr

Bürgerservice und Post Partner ☏ 02864/2338
buergerservice@gastern.gv.at
Mo. Di. Mi: 8.00-12.00 Uhr
Do: 14.30-19.00 Uhr
Fr: 8.00-12.00 Uhr und
13.00-16.00 Uhr

Altstoffsammelzentrum
jeden 1. Mittwoch
von 8.30-12.00 Uhr
jeden 3. Mittwoch
von 12.45-16.15 Uhr
und jeden 4. Freitag
von 14.45-17.00 Uhr

BH Waidhofen/Thaya
Aignerstraße 1
3830 Waidhofen/Thaya
☏ 02842/9025-0
Parteienverkehr
Mo. bis Fr: 8.00-12.00 Uhr
Bürgerbüro zusätzlich
Di: 16.00-19.00 Uhr

Notrufe
122 Feuerwehr
133 Polizei
144 Rettung

Impressum
Eigentümer, Herausgeber und Verleger:
Marktgemeinde Gastern
Für den Inhalt verantwortlich:
Bürgermeister Roland Datler,
Hauptstraße 19, 3852 Gastern
Die Marktgemeinde Gastern behält sich vor, zugesandte Beiträge und Texte zu kürzen!

Der Dorfladen feierte seinen 1. Geburtstag

Anlässlich des 1. Geburtstages stellten sich einige Gratulanten aus dem Gemeinderat bei den Mitarbeiterinnen des Dorfladens ein. ALLES GUTE ZUM GEBURTSTAG und weiterhin viel Erfolg, damit die Nahversorgung in unserer Gemeinde sichergestellt ist!

Foto: Gemeinde

Inhalt

Worte des Bürgermeisters; Aus dem Gemeinderat	Seite 2-3
Neue Wohnungen in Gastern; Gewinnspiel Dorfladen	Seite 4-5
Musikschule Thayaland; kulturOFFENSIVE Herbstprogramm	Seite 6-7
Energiesparmeister gesucht; Pflanzenseuche Feuerbrand	Seite 9-11
Unsere neuen Gemeindebürger; Termine; Tag der Musikschulen	Seite 12-13
Tennis Gastern	Seite 14
Wohnen im Waldviertel	Seite 15-17
USV Gastern	Seite 20-21
EVN Bonuspunkte - Mehr Bäume für meine Gemeinde	Seite 23
Ärzte,- Zahnärzte- und Apothekennotdienste	Seite 24

■■■ Worte des Bürgermeisters ■■■

Sehr geehrte Mitbürgerinnen, Mitbürger und Freunde der Marktgemeinde Gastern, liebe Jugend!

Seit einigen Wochen ist es spürbar: Das Infektionsgeschehen rund um das **Coronavirus** lässt weitgehende Öffnungsschritte zu und so näheren wir uns einem Sommer, der weit mehr an sozialen Kontakten ermöglichen wird, als wir in den ersten Monaten dieses Jahres gewohnt waren. Die Disziplin jener, die die Testungen und Impfungen angenommen haben, trägt wesentlich dazu bei, dass wir wieder positiver in die Zukunft blicken können. Jetzt ist die Zeit gekommen, die Ärmel aufzukrempeln, um in unseren Ortschaften rund um die Vereine und Organisationen wieder das gewohnte Miteinander zu gestalten. Schaffen wir uns gemeinsam wieder das Umfeld, das unsere Gemeinde auszeichnet.

Dass wir auch in der „Coronazeit“ nicht untätig waren, beweisen speziell zwei Projekte: Die Neuerrichtung unseres Nachversorgungsgeschäftes **„Dorfladen“** und die **Generalsanierung unseres Amtsgebäudes** in Gastern. Neben vielen Aufgaben, die seitens der Verantwortungsträger der Gemeinde in den letzten Monaten zu bewältigen waren, sind das jene Projekte, die zeigen, dass der Weg zu einer funktionierenden Gemeinde nur über entsprechende Infrastruktur führt.

Der Dorfladen feierte im Vormonat seinen 1. Geburtstag und erfreut sich großer Beliebtheit in der Bevölkerung. Rund um unsere Marktleiterin Katharina Dangl hat sich ein engagiertes und freundliches Team gebildet, das sich der Verantwortung für die Kunden bewusst ist und einen wesentlichen Faktor darstellt. Diesem Team und besonders auch Ihnen, liebe Gemeindebürgerinnen und Gemeindebürger, die Sie das Angebot so gut annehmen, gebührt mein herzlicher Dank! Bleiben wir weiter dran und stellen wir auch in Zukunft gemeinsam dieses Angebot sicher!

Die Fortschritte bei der Generalsanierung unseres Amtsgebäudes sind augenscheinlich. Interessenten für die Miete von Wohnungen bzw. sonstigen Räumlichkeiten können sich schon jetzt gerne bei uns melden – im Herbst dieses Jahres wird es auch für die Bevölkerung die Möglichkeit geben, sich über die umfassenden Sanierungsarbeiten im Rahmen eines Besichtigungstages zu informieren.

Für die auf eigenen Wunsch aus unserem **Kindergartenteam** ausscheidende Frau **Melitta Liepold** wird Frau **Lisa Dimmel** aus Gastern die Stelle als Kinderbetreuerin im Kindergarten antreten. Ein herzliches Dankeschön an Melitta Liepold für ihre langjährige engagierte Tätigkeit und ein Willkommen an Lisa Dimmel im Team des Kindergartens!

Dass so manches einschneidende Ereignis ganz schnell kommen kann und viele andere scheinbar wichtige Themen sofort in den Hintergrund rücken und plötzlich gar nicht mehr so wichtig sind, zeigt der Unfall unseres GGR **Michael Meier**. Lieber Michael, wir wünschen Dir eine baldige Besserung und Genesung und Dir und Deiner Familie die Kraft die Ihr braucht, um diese gesundheitliche Herausforderung gemeinsam zu meistern.

Für die bevorstehenden Sommermonate wünsche ich allen eine erholsame und coronafreie Urlaubszeit, den Kindern und Jugendlichen schöne Ferienmonate und den Landwirten eine ertragreiche Ernte. Genießen wir die kommenden Wochen, damit im Herbst wieder genügend Kraft für die „Zeit nach Corona“ vorhanden ist!

Ihr

Roland Datler
Bürgermeister der Marktgemeinde Gastern

■■■ Neu im Team des Kindergartens: Lisa Dimmel ■■■

Bgm. Roland Datler, Vzbgm. Rainer Winkelbauer und die Leiterin des Kindergartens Barbara Arnhof-Tauber heißen Lisa Dimmel als Kindergartenbetreuerin herzlich willkommen.

■■■ Aus dem Gemeinderat ■■■

In der letzten Sitzung des Gemeinderats der Marktgemeinde Gastern wurden unter anderem folgende Beschlüsse gefasst:

Da die **Pfingstsammlung**, welche Kindern aus sozial schwachen Familien aus dem Bezirk Waidhofen/ Thaya einen Sommerurlaub ermöglichen soll, auch heuer nicht in gewohnter Weise als Haussammlung durch die Ortsvorsteher durchgeführt werden kann, wurde beschlossen die Aktion mit € 500,-- zu unterstützen. Dieser Betrag wurde durchschnittlich bei den Haussammlungen in den Jahren 2015-2019 erreicht.

In der **KG Weissenbach** wird auf Grund einer Vermessung und der damit verbundenen Änderung von Grundstücksgrenzen ein Trennstück im Ausmaß von 34 m² in das **öffentliche Gut** übernommen.

Eine Trennfläche in der **KG Garolden** im Ausmaß von 63 m² wird aus dem öffentlichen Gut der Markgemeinde Gastern **entwidmet** und vom Grundstücksanrainer übernommen.

Weiters wird in der **KG Frühwärts** nach Neufeststellung von Grundgrenzen bei gleichzeitiger Anpassung an den Naturstand ein Teilstück von 120 m² von der Marktgemeinde Gastern an die Anrainer übergeben.

■■■ Rasenmähen bzw. Lärmbelästigungen ■■■

In letzter Zeit wurde die Gemeindeverwaltung mehrfach darauf hingewiesen, dass in einigen Ortschaften und Ortsteilen unserer Gemeinde die Sonn- und Feiertagsruhe nicht eingehalten wird und es immer wieder zu verschiedensten Lärmbelästigungen (vornehmlich durch das Rasenmähen) kommt.

Es gibt in unserer Gemeinde zwar keine ortspolizeiliche Verordnung zu den Ruhezeiten, sehr wohl gelten aber die allgemeinen gesetzlichen Bestimmungen, die für **die Zeit von 22-6 Uhr an Wochentagen und ganztags an Sonn- und Feiertagen diese Form der Lärmbelästigung untersagen.**

Es wird um Beachtung dieser Rahmenbedingungen ersucht!

NATUR im GARTEN
NATUR im GARTEN Gemeinde
www.naturimgarten.at

www.wohnen-im-waldviertel.at
Wohnen im Waldviertel
WALD VIERTEL
Wo das Leben neu beginnt.
Wir machen mit.

Visualisierung: Architekt ZT Schwingenschlögl GmbH

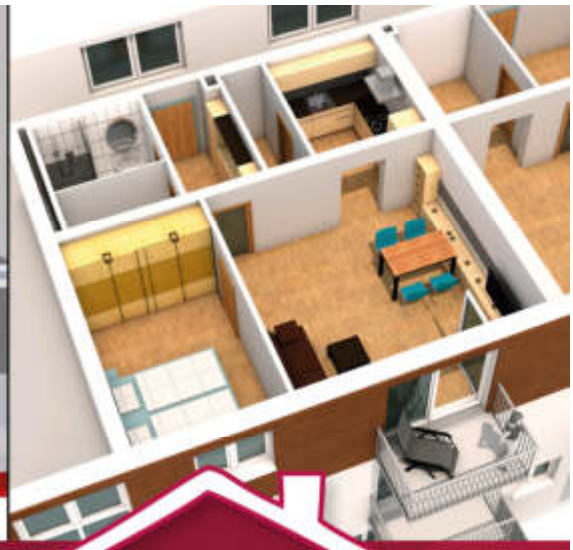

Da sind wir daheim!

Neue WOHNUNGEN in BAU

Hauptstraße 19 | 3852 Gastern

11 Wohnungen

ca. 44 m² - 76 m² Wohnnutzfläche
mit eigenem Balkon

1 Loft

ca. 98 m² Wohnnutzfläche
mit Dachterrasse

Es gibt bald neue Wohnungen in Gastern!!!

GLEICH VORANMELDEN

Sichern Sie sich ihr **WOHLFÜHL-Zuhause** und melden Sie sich schon jetzt unverbindlich unter **02846/7015** oder **wav@waldviertel-wohnen.at** an!

Bauherr und Vermieter: Marktgemeinde Gastern

Hausverwaltung & Abwicklung Mietvertrag und Wohnzuschuss: WAV

Gemeinnützige Bau- und Siedlungsgenossenschaft „Waldviertel"

www.wav-wohnen.at
Tel. 02846/7015 | wav@waldviertel-wohnen.at

Gewinnspiel zum 1. Geburtstag des Dorfladens - Preisvergabe

Am Freitag, 4. Juni wurde die Preisvergabe des Gewinnspiels zum 1. Geburtstag unseres Dorfladens durchgeführt. Der erste Platz beim Tippspiel ging an Veronika Wagner aus Gastern, den zweiten Platz teilten sich Erich Androsch aus Ruders und Willibald Supper aus Frühwärts. Den vierten Platz erreichte Patrick Haidl aus Pleßberg.

Wir gratulieren den Gewinnern ganz herzlich!

Die richtige Lösung war: 2.774 Bierkisten, der erste Platz wurde mit der Schätzung von 2.785 erreicht.

1. Preis - Veronika Wagner

2. Preis - Erich Androsch und Willibald Supper

4. Preis - Patrick Haidl (Mutter Irene Haidl bei der Übernahme)

Roland Datler, Irene Haidl, Veronika Wagner, Katharina Dangl, Erich Androsch, Willibald Supper und Rainer Winkelbauer

Fotos: privat

Instrumental-, Gesangs- & Tanzunterricht

Elementare Musikerziehung

Ihr wollt in einer **Eltern-Kind-Gruppe** (bis 3 Jahre) erste musikalische Erfahrungen sammeln?

Musik-Krabbelstube mit
Michaela Haidl ☎ 0650/38 52 004

Musikschule Thayaland

Gemeinsam mit anderen **Kindern** in der **Gruppe** elementar musizieren und singen? (3 bis 6 Jahre, ohne Eltern)

Musikalische Früherziehung mit
Sarah Leisch ☎ 0664/73 67 5109
Birgit Karoh ☎ 0664/14 91 423

Klavier
Anita Steininger-Kainz
☎ 0664/18 81 388

Querflöte
& Querflöten-Ensemble, Blockflöte, EMP
Birgit Karoh
☎ 0664/14 91 423

Schlagwerk
Paul Öller
☎ 0650/25 28 353

Trompete
& Blechbläser-Ensemble, Tenor-, Wald-, Flügelhorn, Posaune, Blockflöte, Theorie
Rainer M. Haidl
☎ 0650/91 20 121

Saxophon
& Klarinette, Jugend-Blasorchester
Hubert Bogg
☎ 0664/24 01 212

Gitarre
& Gitarren-Ensemble
Roberto Lemma
☎ 0650/61 07 536

Harfe
& Klavier, EMP
Sarah Leisch
☎ 0664/73 67 5109

Violine
& Streicher-Ensemble
Tanja Palu
☎ 0676/34 22 147

Schlagzeug
& Percussion-Ensemble, Jazz-Schlagzeug
Andreas Meislinger
☎ 0660/811 09 09

Klavier
& Kirchen-Orgel, Korrepetition
Jitka Čudlá
☎ 0680/24 27 376

Tanz
Ballett, Hip Hop, Jazzdance, Tanztheater, Modern Dance
Ning Teng
☎ 0699/19 87 1181

Vereinbare einen Schnuppertermin

Akkordeon
& Gesang, Gitarre, Hackbrett, Steirische Harmonika, EMP
Michaela Haidl
☎ 0650/38 52 004

Nähere Infos beim Musikschulleiter:
Rainer M. Haidl
☎ 0650/91 20 121
✉ musikschule.thayaland@a1.net
www.musikschule-thayaland.at

facebook

„kulturOFFENSIVE GASTERN“ Herbstprogramm 2021

17. September 2021 – Heilbutt & Rosen

Wer will mich … noch? (Termin aus 2020)

© Copyright - Heilbutt&Rosen

1. Oktober 2021 – Heinz Marecek

Das ist ein Theater (Termin aus 2020)

15. Oktober 2021 – Borderland Dixieband & Jazz Menouche Steirerhuat

Woidviertla Jazz trifft Gipsy Jazz (Termin aus 2020)

17. Dezember 2021 – Jimmy Schlager

Klingelingeling (Termin aus 2020)

© Copyright – Maria Frodl

Diese Veranstaltungen der „kulturOFFENSIVE GASTERN“ hätten lt. Programm bereits im Jahr 2020 stattfinden sollen. Weil dies coronabedingt nicht möglich war, werden sie heuer nachgeholt.
Die Abonnements und Einzelkarten aus dem Jahr 2020 sind dafür natürlich noch gültig!

Eintrittskarten Marktgemeinde Gastern
Telefon: 02864/2338 oder Email: gemeinde@gastern.gv.at
Vorverkauf: Kategorie 1: € 23,-- Kategorie 2: € 19,--
Abendkasse: € 25,-- (jew. Kategorie freie Platzwahl)

Freundlich unterstützt von:

Es gelten die jeweils aktuellen Covid-19 Verordnungen der Bundesregierung!

PRO PET AUSTRIA ein privat geführtes Unternehmen der Heimtierbranche und produziert hochwertige Fleischsnacks für Hunde und Katzen. Aktuell werden in Gastern bereits über 250 Mitarbeiter/innen in den verschiedensten Bereichen beschäftigt.

Wir suchen engagierte Mitarbeiter/innen, die am Wachstum unseres erfolgreichen Unternehmens mitwirken:

Maschineneinsteller/in (Vollzeit, 3-Schicht)

Unsere Aufgabenstellung:

- Technische Betreuung von hochautomatisierten Verpackungsanlagen
- Umbau-, Rüst- und Einstellungsarbeiten an den Anlagen
- Störungsbehebung und Fehleranalyse
- Durchführen von Prozesskontrollen
- Einbringen und Umsetzen von Prozessoptimierungen

Mitarbeiter/in in der Fleischerei - Stv. Schichtleiter/in (Vollzeit, 3-Schicht)

Unsere Aufgabenstellung:

- Produktion von Würstchen, Sticks und Formfleisch
- Bedienen der Anlagen (z.B. Aufhängelinie, Aufspritzanlage)

Aufgaben der Schichtleitung (Vertretung bei Krankheit und Urlaub):

- Verantwortlich für die Abwicklung der Produktionsaufträge unter Berücksichtigung von Qualität und Quantität
- Verantwortlich für bis zu 10 Mitarbeiter sowie Koordination der Mitarbeiter in der Schicht
- Koordination der Trockenkammerbelegung, des Rohstofflagers und der Tiefkühlräume
- Durchführung von Qualitätskontrollen (Produktqualität, Produktrestfeuchte, usw.)
- Maschineneinstellungen und Umbauten veranlassen
- Diverse organisatorische Tätigkeiten (z.B. Vorbereitungen von Aufträgen, Bearbeitung von Fehlermeldungen)

Assistent/in der Produktionsleitung (Vollzeit)

Unsere Aufgabenstellung:

- Assistenz der Produktionsleitung: Unterstützung bei der Planung, Überwachung sowie bei der Steuerung der Abläufe
- Mitwirkung bei der Weiterentwicklung und Optimierung des Produktionsprozesses
- Mitwirkung bei der Implementierung und Weiterentwicklung des Produktionsdatenerfassungssystems (PDE)
- Vertretung der Produktionsleitung bei Abwesenheit
- Selbstständige Planung der eingegangenen Aufträge unter Berücksichtigung der vorhandenen Personalressourcen
- Erstellung entsprechender Arbeits- und Produktionspapiere
- Überwachung und Kontrolle der Produktionsdaten und Materialbestände

Lagermitarbeiter/in (Vollzeit, 3-Schicht)

Unsere Aufgabenstellung:

- Warenübernahme
- Wareneinlagerung und -auslagerung, Umlagerungen
- Be- und Entladung der LKW's
- Kommissionierung der Ablieferung, Inventur

Mitarbeiter/in in der Produktverpackung (3-Schicht)

Unsere Aufgabenstellung:

- Verpacken der Ware, Beschickung der Produktionsanlagen
- Bedienung der Produktionsanlagen
- Reinigung der Produktionsanlagen bei Schichtende

Deine Chance:

- Entfaltungsmöglichkeiten in einem modernen und wachsenden Unternehmen in einer spannenden Zukunftsbranche
- Gutes Betriebsklima in „Power-Teams", vielseitige Aus- und Weiterbildungsmöglichkeiten sowie Aufstiegsmöglichkeiten
- Leistungsgerechte Entlohnung sowie diverse Sozialleistungen

Das Mindestentgelt lt. Kollektiv des Mühlen- und Mischfuttergewerbes beträgt (brutto pro Monat): Maschineneinsteller/in: € 1.625,60*, Mitarbeiter/in Fleischerei: € 1.625,60* bzw. € 2.032,00* (für Facharbeiter), € 2.132,00* für Schichtleiter Stv., Assistent/in der Produktionsleitung: € 2.131,49, Lagermitarbeiter/in: € 1.784,60*, Mitarbeiter/in Produktverpackung € 1.546,86*. Überzahlung je nach Erfahrung und Qualifikation.

*Hinzu kommen Zulagen (Nachtzulagen, etc.) in der tatsächlich geleisteten Höhe.
Wir arbeiten nach den Hygienevorschriften eines Lebensmittelbetriebes.

innovativ
kompetent
verlässlich
privat

Wir freuen uns auf Deine Bewerbung und Deinen Lebenslauf:

PRO PET AUSTRIA Heimtiernahrung GmbH
z.Hd. Frau Mag. Sarah Koller, Waidhofner Straße 1, 3852 Gastern
Tel: +43 2864 2545 36, E-Mail: bewerbung.propet@propartner.at

www.propet-austria.com

Die KEM-EM – Die KEM sucht den Energiesparmeister!

Sparsamer Umgang mit Energie lohnt sich: für Umwelt und Klima und natürlich für das Familienbudget. Nach der Fußball-EM startet daher die KEM-EM: Anmeldeschluss für den Energiesparwettbewerb ist der **11.7.2021**, die Ergebnisse können bis **10.9.2021** eingereicht werden.

Wie funktioniert es?

1) Zur Anmeldung schicken Sie uns Ihre Haushaltsgröße (Personenanzahl) und den Ausgangszählerstand: Sie machen ein Foto von Ihrem Stromzähler und mailen dieses an die Klima- und Energie-Modellregion Thayaland: kem@thayaland.at
2) Genau eine Woche später machen Sie wieder ein Foto und übermitteln den Zählerstand per Foto; damit lässt sich der Stromverbrauch für eine Woche berechnen.
3) Jetzt geht es los: Sie starten Ihre private Stromsparaktion!
4) Wieder sieben Tage später den Zählerstand fotografieren und damit den Stand am Ende der Stromsparaktivitäten und uns schicken.

Für PV-Anlagen-Besitzer*innen gibt es eine Sonderkategorie: Effizienzmeister. Wer den Verbrauch am besten der Produktion anpasst, gewinnt!

Die drei sparsamsten Haushalte gewinnen Überraschungspakete aus der Region – wer am wenigsten gespart hat, bekommt eine Energieberatung.

Zukunftsraum Thayaland
Klima- und Energie-Modellregionen
Wir gestalten die Energiewende

Infos: kem.thayaland.at/kemem
KEM-Managerin Claudia Stain, BEd. 0664/5474886
https://www.facebook.com/KEMThayaland

NÖZSV

SELBSTSCHUTZ - INFO **NÖ ZIVILSCHUTZVERBAND**

E-Mail: noezsv@noezsv.at
Web: www.noezsv.at

3430 Tulln/Donau, Langenlebarner Straße 106
Tel: 02272/61820, Fax: DW 13

GIFT IM GARTEN

Ein schöner Garten mit einem gepflegten Rasen und prächtigen Blumen - das ist der Ehrgeiz so mancher/manches Hobbygärtnerin/Hobbygärtners.

Leider wird so manche Freude getrübt, wenn Maulwurf und Wühlmaus in der Wiese ständig neue Erdhaufen aufwerfen oder Schnecken und anderes Getier die Pflanzen fressen. Mit allen Mitteln wird versucht, diese Störefriede zu vertreiben oder zu vernichten. Und meistens kommen chemische Mittel zum Einsatz.

SCHÄDLINGSBEKÄMPFUNG UND DÜNGEMITTEL

Vor allem bei der Verwendung von diversen Spritzmitteln sollten unbedingt eine Schutzkleidung und ein Mundschutz getragen werden. Die Produkte sollten im Freien eingsesetzt werden, dabei Gartenhandschuhe getragen und die verwendeten Gegenstände (Löffel, Gefäße usw.) nicht für andere Zwecke eingesetzt werden.

SCHLAGANFALL = NOTFALL!
Schnell-Check mit dem FAST-Test - ein Anzeichen genügt:
FACE
ARM
SPEECH
TIME
144
GESICHT
Mundwinkel hängt?
ARM
Ein Arm schwächer?
SPRACHE
Sprache undeutlich?
ZEIT
Sofort anrufen!
www.144.at/schlaganfall

BANKING,
WANN UND
WO SIE WOLLEN.
MIT MEIN ELBA.
Nutzen auch Sie die Vorteile der stärksten Gemeinschaft Österreichs mit über 4 Millionen Kunden. Erledigen Sie Ihre Bankgeschäfte, wann und wo Sie wollen: mit Mein ELBA Internetbanking am PC und der Mein ELBA-App am Smartphone.
www.rbwt.at

■■■ Pflanzenseuche Feuerbrand ■■■

Da diese Pflanzenseuche – verursacht durch das ***Bakterium*** *Erwinia amylovora* – sehr große wirtschaftliche Schäden an Streuobstbäumen, in Baumschulen, öffentlichen Grünanlagen und Intensivobstanlagen verursacht und zusätzlich noch sehr leicht übertragbar ist, werden große Anstrengungen unternommen, um die Ausbreitung dieser Krankheit zu verhindern. Für Mensch und Tier besteht jedoch keine Gefahr.

Auf Grund der Gefährlichkeit dieses Schaderregers ist Feuerbrand MELDEPFLICHTIG!

Die Meldung eines Feuerbrandverdachtes soll in jedem Fall beim zuständigen Gemeindeamt getätigt werden, da es in jeder Gemeinde Niederösterreichs einen geschulten Feuerbrand-Beauftragten gibt, der dieser Meldung nachgeht und mögliche weitere Schritte einleitet.

© Landwirtschaftskammer

■■■ Unsere neuen Gemeindebürger ■■■

Bei der Anmeldung ihres neugeborenen Kindes Shayenne im Gemeindeamt wurde an die Mutter Sabrina Döllinger ein **Wickelrucksack** und ein **Einkaufsgutschein** übergeben.

Shayenne Döllinger
geboren am 4. März 2021

Bei der Anmeldung ihres neugeborenen Kindes Martin im Gemeindeamt wurden an die Eltern Michaela Kühn und Miroslav Lehky ein **Wickelrucksack** und ein **Einkaufsgutschein** übergeben.

Martin Kühn
geboren am 22. Mai 2021

Fotos: Gemeinde

■■■ Veranstaltungen ■■■

Blutspendeaktion, 8. August 2021
Kommunalzentrum
von 9-12 und 13-15 Uhr

Kabarett, 17. September 2021
mit Heilbutt & Rosen
Wer will mich … noch?
Kommunalzentrum, 20 Uhr

■■■ Mutter-Eltern-Beratung ■■■

Termine

1. Juli 2021
August Urlaub
9. September 2021

Im Sitzungssaal der Marktgemeinde
Gastern um 11:15 Uhr

◆ ◆ ◆ ◆ ◆ ◆ ◆ ◆ ◆ ◆ ◆ ◆ ◆ ◆ ◆ ◆ ◆ ◆

Sehr geehrte Damen und Herren!

Normalerweise würde am **TAG DER MUSIKSCHULEN** das Lehrerteam in Kleingruppen die Volksschulen besuchen und Instrumente vorstellen und ausprobieren zu lassen. Leider müssen wir heuer coronabedingt aussetzen.

Darum folgt digitaler Ersatz: Rätselspaß für die Ohren mit unseren Vorstellungsvideos, die für die Volksschulen in Kürze über unseren YouTube-Kanal zugänglich sein werden. Aufgabenblätter und Bonusmaterial zu einigen Videos machen unseren Videogruß komplett!

Projektleiterin Birgit Karoh und Musikschulleiter Rainer M. Haidl haben nun die eigens dafür gedruckten Aufgaben- und Rätselhefte an die Volkschulen ausgeliefert und wünschen damit viel SPASS!!!

Rainer M. Haidl und das Team der Musikschule Thayaland

Foto: Musikschule Thayaland

Birgit Karoh, Dir. Monika Robl, Rainer M. Haidl und Schüler der Volksschule Gastern

Union Tennis Gastern – SOMMER 2021

(abhängig von den jeweiligen COVID-19 Bestimmungen)

KINDER- UND JUGEND – TENNISKURS
Juli und August 2021

Wir bieten heuer wieder einen **kostenlosen Tenniskurs für Kinder und Jugendliche bis 18 Jahre** unter der Leitung des staatl. geprüf. Tennislehrers Sascha Eschelmüller an.

Die Kursgruppen werden altersgerecht und nach der Spielstärke eingeteilt.

1. Kursteil Mo – Mi, 19. - 21.07.2021, am Vormittag

2. Kursteil Mo – Mi, 02. - 04.08.2021, am Vormittag

3. Kursteil Mo – Mi, 16. - 18.08.2021, am Vormittag

Am Freitag, 03.09.2021, Abschlussturnier im Rahmen des Familiensporttages.

Anmeldungen bei Gerald Appel unter der Tel. Nr. 0664 / 619 79 38 an.

30 JAHRE TENNIS IN GASTERN
Samstag, 25. September 2021

Der Vorstand der Union Tennis Gastern veranstaltet anlässlich des 30ers ein

Tennis-Nostalgieturnier mit Grillabend

Spielbeginn ab 9 Uhr

auf den altehrwürdigen Tennisplätzen in Gastern.

Gespielt wird in eleganter weißer Kleidung und mit historischen Holzschlägern.

Wir freuen uns auf viele Spieler und Zuseher, für Verpflegung ist natürlich bestens gesorgt.

Anmeldungen bei Gerald Appel unter der Tel. Nr. 0664 / 619 79 38 an.

„Ein Haus wird gebaut
aber ein Zuhause
wird geformt."

Hazrat Inayat Khan,
1882 - 1927

Tischlerei Ableidinger
Inspirationen
in jedem wohnraum
3852 Ruders 15 · +43 (0) 2864/2417
www.inspirationen.eu

Sie haben die Wahl aus über 250 Produkten ...

PremiumWeine
Weinhandel - Mario Eschelmüller

Premium Winzer & Weingüter
Alle angebotenen Weine sind von höchster Qualität.
Durch unser Weinlager können wir fast alle Weine direkt und unkompliziert innerhalb von 3 Tagen an Sie zustellen.
Gerne beraten wir Sie bei der Auswahl des richtigen Weines.

Ihre Vorteile:

GRATIS LIEFERUNG ab € 99,–
in Österreich und Deutschland

PROMPTE LIEFERUNG
innerhalb von 3 Werktagen

KUNDENSERVICE - wir helfen gerne:
info@premiumweine.at

SICHERHEIT steht bei uns ganz oben.
Deshalb erfolgt die Kaufabwicklung verschlüsselt.

Weinhandel Mario Eschelmüller | Frühwärts 96, A-3842 Thaya
Tel.: +43 (0)664 / 79 22 428 | E-Mail: info@premiumweine.at
Onlineshop: www.premiumweine.at

In Zahlen.

Wohnen im Waldviertel
Wo das Leben neu beginnt.

4.615 km² Fläche
111 Gemeinden
1.070 Ortschaften
20 Stadtgemeinden

215.900 Hauptwohnsitze
49.900 Nebenwohnsitze
4.900 Menschen ziehen jährlich zu
53.800 Zugezogene zwischen 2009 und 2019

161 Landes-Kindergärten
193 Pflichtschulen
35 AHS und berufsbildende mittlere und höhere Schulen
6 Berufsschulen

6 Krankenhäuser
493 Allgemeinmediziner und Fachärzte
13 Pflegeheime
8 Kur & Reha

Betriebsstandorte in den Sparten
5.170 Handel
2.134 Tourismus
8.800 Gewerbe, Handwerk, Industrie, Transport und Verkehr
1.910 Information und Consulting, Bank und Versicherung

22.800 Arbeitsstätten
104.500 Beschäftigte
2.400 Lehrlinge
760 Lehrbetriebe

www.wohnen-im-waldviertel.at

www.wohnen-im-waldviertel.at

Wohnen im Waldviertel
WALD VIERTEL
Wo das Leben neu beginnt.

Wir machen mit.

Die Plattform für drei Bereiche

Immobilien, Baugründe und Jobs, Infrastruktur und Lebensqualität: Das alles in und rund um unsere Gemeinde und im ganzen Waldviertel finden Sie unter www.wohnen-im-waldviertel.at. Eine gemeinsame Webseite von 56 Gemeinden der Region.

#wohnen

Neues Zuhause gesucht? Unter dem Menüpunkt „Wohnen" erfahren Sie, welche Häuser, Wohnungen und Grundstücke in den 56 Gemeinden aktuell angeboten werden und sehen wer sie verkaufen oder vermieten möchte.

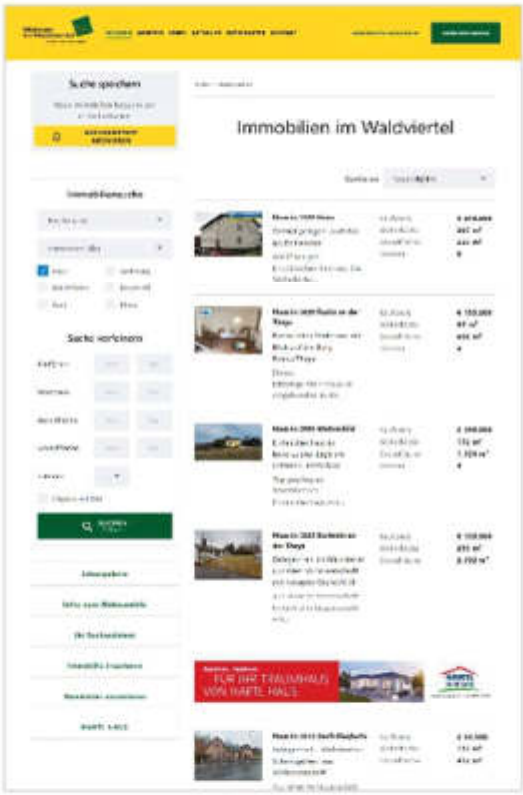

Mein Wohnweb

Nicht gleich etwas gefunden? Suchkriterien für die Wunsch-Immobilie oder den perfekten Baugrund eingeben und zurücklehnen. Sobald neue Objekte verfügbar sind, werden Sie per E-Mail informiert.

Eigene Immobilie verkaufen/vermieten

Sie wollen eine Immobile oder ein Grundstück in einer der 56 Gemeinden verkaufen oder vermieten? Hier können Sie zu jeder Tages- und Nachtzeit selbstständig eine kostenlose Anzeige aufgeben und von den vielen täglichen Zugriffen von Waldviertel-Interessieren profitieren.

#arbeiten

Zahlreiche regionale Betriebe suchen dringend Fachkräfte, AkademikerInnen und Lehrlinge. Suchen Sie einen neuen Arbeitsplatz oder eine Lehrstelle? Im Bereich ‚Arbeiten' finden Sie interessante Jobs in zukunftsfähigen Branchen bei erfolgreichen und oft international tätigen Firmen.

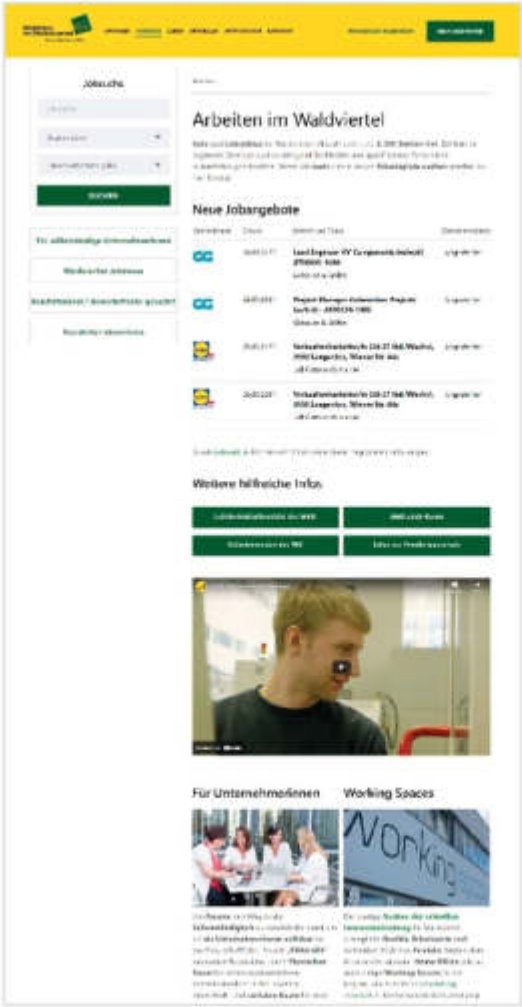

#leben

Sie fragen sich, wo es in und um die Gemeinde Kinderbetreuung und Schulen, Kunst und Kultur, Krankenhäuser und ÄrztInnen, Nahversorger und Direktvermarkter gibt? Das können Sie im Umgebungscheck auf der Seite ‚Leben' nachsehen. Durch Karten, Diagramme, Videos und Texte in Kategorie wie 'Schule und Bildung', 'Sicherheit und Erreichbarkeit' oder 'Betriebe und Produkte' lernen Sie das Waldviertel besser kennen. Durchklicken und überrascht werden ist hier die Devise.

#aktuelles

Im NEWS-Bereich können Sie laufend interessante Neuigkeiten aus dem Waldviertel und den 56 Gemeinden mitverfolgen. Hier erzählen auch Menschen, warum sie ins Waldviertel gezogen oder hier geblieben sind. Um nichts zu verpassen, empfehlen wir das Abonnieren des Newsletters.

#botschafterInnen

Sie sind begeistert vom Waldviertel und überzeugen gerne andere von dieser großartigen Region? Dann werden Sie Teil der Botschafter-Community! Je mehr Menschen positiv über das Waldviertel berichten, desto besser. Auf einer speziellen Seite sehen Sie, wer bereits Teil der Community ist und warum. Sie können sich hier als BotschafterIn anmelden und ins exklusive Botschaftertool einsteigen.

#kontakt

Sie wollen sich nicht nur im Internet informieren? In jeder Gemeinde gibt es eine Ansprechperson, die Sie gerne mit Infos versorgt und Ihnen auch mit Rat und Tat zur Seite steht!

#ueberuns

Alles Wissenswerte über die Initiative „Wohnen im Waldviertel", den Projektträger Verein Interkomm, die 56 Gemeinden und die Projektpartner erfahren Sie selbstverständlich auch auf der Webseite.

Besuchen Sie DIE zentrale Plattform für das Waldviertel, - eine moderne Immobilien- und Informationsplattform:
www.wohnen-im-waldviertel.at

Wohnen im Waldviertel
WALD VIERTEL
Wo das Leben neu beginnt.

HIER KÖNNTE SICH IHRE WERBEEINSCHALTUNG BEFINDEN!

Sollten Sie Interesse haben, nehmen Sie mit unserer Mitarbeiterin im Bürgerservice, Frau Andrea Hirsch, Tel.: 02864/2338 oder Email: buergerservice@gastern.gv.at Kontakt auf.

TOYOTA Reininger News

Die Hybrid-Elektrischen Modelle von Toyota

Erleben Sie die Vorteile eines Elektromotors, ohne Kompromisse

HYBRID-ELEKTRISCH, KRAFTVOLL, EFFIZIENT

Der Toyota Corolla TS garantiert dir einen komfortablen Innenraum, außergewöhnliches Handling und Stabilität für ein unvergleichbares Fahrererlebnis

Es gibt viele Gründe, sich für ein hybrid-elektrisches Modell von Toyota zu entscheiden: Dank niedrigem CO2-Ausstoß tun Sie etwas für die Umwelt und genießen trotzdem jede Menge Dynamik und Fahrspaß

Mit der Toyota Relax Garantie sicherst du dir bis zu 10 Jahre Gelassenheit

Als Beweis für die Qualität, Zuverlässigkeit und Langlebigkeit unserer Fahrzeuge erhältst du – bis zu einem maximalen Fahrzeugalter von 10 Jahren oder einer Laufleistung von 160.000 km – automatisch eine 12-monatige Garantieverlängerung, jedes Mal, wenn du dein jährliches Service bei uns durchführen lässt.

FAHR MIT GUTEM GEWISSEN IN DIE ZUKUNFT. FAHR HYBRID. TOYOTA HYBRID.

Hybrid-elektrisch macht Happy 😊

Es geht endlich wieder los!

JUGEND:

Das erste Vorbereitungs-Match der Jugend hat am 11.06. stattgefunden und konnte gleich mit 11:3 Toren gewonnen werden. Da am Sportplatz die 3G-Regelung punkto Corona besteht, wurden auch Gratistests für die Zuschauer zur Verfügung gestellt, welche auch in Anspruch genommen wurden. Alles ging absolut reibungslos von Statten. Es waren auch sehr viele Eltern mit ihren Kindern am Fussballplatz um die Kids anzufeuern. In diesem Zuge wurden auch die Neuanmeldungen (natürlich auch weiterhin möglich unter der Tel. 0660 54 96 440) für die Kinder ab 6 Jahren vor Ort durchgeführt - mit sehr großem Interesse. Für eine neue Jugendgruppe braucht man natürlich auch Trainer - dies werden 2 unserer Spieler und zwei der Väter übernehmen. In der heutigen Zeit ist es für viele Vereine nicht leicht neue Nachwuchs-mannschaften zu bilden. Umso schöner ist es, wenn etwas unternommen und vor allem angenommen wird. Ohne unseren Nachwuchs könnten wir nicht bestehen.

KAMPFMANNSCHAFT UND RESERVE:

Trainingsstart war am 14.06. mit wöchentlich drei Trainingseinheiten. Da und dort ist natürlich ein kleines "Bäuchlein" entstanden, welches sicher wieder wegtrainiert werden muss. Aber die Spieler warten schon gierig auf den Trainingsstart. In kleinen Gruppen wurde ja schon vorab damit begonnen.

Vorbereitungsspiele am Sportplatz in Gastern

Ort	Tag	Datum	Beginn	gegen
Gastern	Samstag	03.07.	18.00	SC Gmünd
Gastern	Donnerstag	08.07.	18.30	SC Amaliendorf
Gastern	Samstag	17.07.	18.00	SV Waidhofen
Gastern	Samstag	31.07.	18.30	SCU Gars am Kamp - Reserve spielt um 16.30 Uhr

Vorbereitungsspiele Auswärts

Ort	Tag	Datum	Beginn	gegen
Nondorf	Samstag	10.07.	18.00	SCU Nondorf
Langschlag	Samstag	24.07.	18.00	UFC Langschlag

Wie man sieht haben wir zuhause starke und attraktive Gegener. Wen jemand wieder Abwechslung will - kommt zusehen. Wir werden unser bestes geben.

SONSTIGES: Ein Fest, so wie es Anfang der Ferien geplant war mit Dorfolympiade (Sa.), Früh-schoppen und Motorradtreffen (So), werden wir auf Grund der immerwieder sehr kurzfristigen Änderungen der Corona-Vorschiften nicht durchführen können.

Die Mitgliedsbeiträge für die Jahre 2020 (konnten ja auf Grund von Corona nicht abge-holt werden) und 2021 werden wir im späten Herbst wieder persönlich abholen.

UMBAU- UND SANIERUNGSARBEITEN:

Von Jänner bis Mai wurden vom Vorstand, von Spielern und Mitgliedern die Heimkabine und die Schiedsrichterkabine in über 1.200 Arbeitsstunden komplett saniert.
Die Mauern der alten Schirikabine und des Ballkammerls wurden entfernt um die Heimkabine zu vergrößern. Der alte Estrich wurde herausgeschremmt; damit von unten mit der Isolierung angefangen und eine elektrische Fußbodenheizung verlegt werden konnte. Strom-, Wasserleitungen und der komplette Sanitärbereich wurden erneuert. Die alte Holzdecke der Heimkabine wurde entfernt. Mit einer neuen Holzkonstuktion für die Isolierung, Fermacellplatten und Spots zur Beleuchtung wurde alles auf einen modernen Stand gebracht. Schlussendlich wurde neu verfliest und eine neue Inneneinrichtung montiert.

VORHER:

NACHHER:

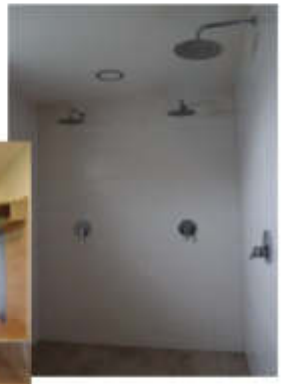

Die alte Schiedsrichterkabine, welche ja nur 4 m² hatte, wurde durch eine moderne 12 m² (Vorschrift vom Fußballverband) große Kabine unter der Tribüne, ersetzt. Diese beinhaltet nun Dusche, WC und Waschbecken, sowie einen genügend großen Schreibtisch.

Die Ballkammer befindet sich jetzt ebenfalls unter der Tribüne. Das beiden Räume, bestehend auf einer Ständerwandkonstruktion aus Holz, wurden isoliert und mit Fermacellplatten beplankt.

Wir denken, dass sich das Ergebniss unserer Sanierungs- und Umbauarbeiten sehen lassen kann und bedanken uns nochmals bei allen Helfern und auch bei den daran beteiligten Firmen: Talkner (Baumat.), Apfelthaler (Sanitär), Altschach (Fliesen), Haslinger (Malermat.), Stark (Elektro) und Leim (Innenausbau). Die Finanzierung wurde durch Förderungen der Gemeinde, der NÖ Sportunion, des NÖ Fußballverbandes und des Landes NÖ unterstützt.

Wir freuen uns schon auf Euren Besuch bei uns am Sportplatz.

HILFSWERK
SPIELEND
GELD VERDIENEN
Tagesmutter oder Tagesvater werden
Quereinsteiger/in herzlich willkommen
Voraussetzungen für Ihren neuen Job zuhause: Geduld, Lachen, Einfühlungsvermögen
Neue Ausbildung Herbst 2021
infotageseltern.noe.hilfswerk.at

GROSSE HILFE, GANZ NAH.
HILFSWERK
DAS GUTE LIEGT SO NAH.
GENAU WIE DEIN NEUER JOB.
Finde jetzt eine Stelle in deiner Nähe:
55 Standorte
Arbeite in deiner Region
Flexible Arbeitszeiten
KOMM ZU ÖSTERREICHS Nr.1 IN DER PFLEGE ZU HAUSE JOBS-PFLEGE.AT
WIR DANKEN UNSEREN PARTNERN:
ERSTE SPARKASSE
S-VERSICHERUNG

EVN
Energie. Wasser. Leben.
WASSER FÜR
di und mi.
Um die Wasserversorgung für rund 50.000 Einwohner in den Bezirken Waidhofen/Thaya, Gmünd und Zwettl zu erhöhen, haben wir bereits mit dem Bau einer ca. 60 km langen Transportleitung begonnen. Diese wird die Gebiete Krems und Zwettl verbinden und die Wasserversorgung im nördlichen Waldviertel sicherstellen.
Tipp: Die Wasserwerte Ihres Wohnorts finden Sie auf www.evn.at/wasser

EVN Bonuspunkte Spendenaktion: Mehr Bäume für meine Gemeinde!

Gemeinsam mit der Gemeinde Gastern startet die EVN die Aktion „Mehr Bäume für meine Gemeinde". Dabei kann ab Juni jeder EVN Kunde ganz einfach in Form von Bonuspunkten einen positiven Beitrag leisten. Mit den gespendeten Erträgen werden heimische Baumarten erworben und auf dem Gemeindegebiet gepflanzt.

„Wir möchten mit dieser Aktion Erholungsräume auf regionaler Ebene schaffen und unterstützen. Gleichzeitig geht es uns natürlich auch um die Bewusstseinsbildung", skizziert Bürgermeister Roland Datler die Idee.

Die Gemeinde Gastern ist gemeinsam mit vielen anderen Gemeinden Teil eines EVN Spenden-Projektes. „Wir sind gespannt, wie diese Aktion angenommen wird", so EVN Gemeindebetreuer Ing. Gunther Scheubrein. „Je nachdem möchten wir diese Aktion gerne auf weitere niederösterreichische Gemeinden ausweiten".

Gespendet werden kann bis 30. September 2021.

Bonuspunkte sammeln & spenden – So funktioniert's

Alle EVN Kunden, die Strom oder Gas beziehen, sammeln schon allein damit ganz automatisch Bonuspunkte. Zusätzlich können mit wenig Aufwand noch mehr Bonuspunkte gesammelt werden – etwa mit der Anmeldung zum Newsletter, der Nutzung der Online Services PLUS oder durch die Weiterempfehlung der EVN. Die gesammelten Bonuspunkte können für viele unterschiedliche Dinge eingelöst, aber auch gespendet werden:

1. Website **evn.at/baumaktion** aufrufen
2. Anmelden, um den aktuellen Bonuspunkte-Stand zu erfahren
3. Gewünschten Spendenbetrag eintragen
4. Spende mit „Jetzt Bonuspunkte spenden" bestätigen.

Alternativ kann auch per Mail: info@evn.at oder in einem EVN Service Center: evn.at/standorte gespendet werden.

Mehr unter www.evn.at

Bildrechte: Copyright iStock-SrdjanPav

■■■ Wochenende- und Feiertagsdienst Ärzte ■■■

Ab 1.7.2019 umfasst der kassenärztliche Wochenend- und Feiertagsdienst ausschließlich die Zeit zwischen 8:00 Uhr und 14:00 Uhr. Die Nachtdienste (19:00 bis 7:00 Uhr) werden in ganz Niederösterreich von Notruf NÖ (erreichbar unter der Rufnummer 141) erbracht.

Ordinationsbetrieb ist von 9:00 bis 11:00 Uhr. Bitte vereinbaren Sie in jedem Fall einen Termin!

03.07.-04.07.2021	Dr. Höpfl Wolfgang	02842/52212	Neuwirthsiedlung 5, 3830 Waidhofen/Th.
10.07.2021	Dr. Thurner Norbert	02864/2420	Waidhofnerstraße 16, 3851 Kautzen
11.07.2021	Dr. Frank Angelika	02842/54220	Brunnerstraße 43, 3830 Waidhofen/Th.
17.07.2021	Dr. Brunner Markus	02842/53418	Heubachstraße 5, 3830 Waidhofen/Th.
18.07.2021	Dr. Waldmann Ute	02842/53360	Bahnhofstraße 14, 3842 Thaya
24.07.-25.07.2021	Dr. Neugebauer Rudolf	02843/2224	Waidhofnerstraße 5, 3843 Dobersberg
31.07.2021	Dr. Brunner Markus	02842/53418	Heubachstraße 5, 3830 Waidhofen/Th.
01.08.2021	Dr. Höpfl Wolfgang	02842/52212	Neuwirthsiedlung 5, 3830 Waidhofen/Th.
07.08.-08.08.2021	Dr. Höpfl Wolfgang	02842/52212	Neuwirthsiedlung 5, 3830 Waidhofen/Th.
14.08.-15.08.2021	Dr. Thurner Norbert	02864/2420	Waidhofnerstraße 16, 3851 Kautzen
21.08.2021	Dr. Neugebauer Rudolf	02843/2224	Waidhofnerstraße 5, 3843 Dobersberg
22.08.2021	Dr. Frank Angelika	02842/54220	Brunnerstraße 43, 3830 Waidhofen/Th.
28.08.-29.08.2021	Dr. Höpfl Wolfgang	02842/52212	Neuwirthsiedlung 5, 3830 Waidhofen/Th.
04.09.2021	Dr. Waldmann Ute	02842/53360	Bahnhofstraße 14, 3842 Thaya
05.09.2021	Dr. Brunner Markus	02842/53418	Heubachstraße 5, 3830 Waidhofen/Th.
11.09.2021	Dr. Neugebauer Rudolf	02843/2224	Waidhofnerstraße 5, 3843 Dobersberg
12.09.2021	Dr. Frank Angelika	02842/54220	Brunnerstraße 43, 3830 Waidhofen/Th.
18.09.2021	Dr. Thurner Norbert	02864/2420	Waidhofnerstraße 16, 3851 Kautzen
19.09.2021	Dr. Brunner Markus	02842/53418	Heubachstraße 5, 3830 Waidhofen/Th.
25.09.2021	Dr. Frank Angelika	02842/54220	Brunnerstraße 43, 3830 Waidhofen/Th.
26.09.2021	Dr. Höpfl Wolfgang	02842/52212	Neuwirthsiedlung 5, 3830 Waidhofen/Th.

■■■ Zahnarztnotdienst ■■■

An Wochenenden und Feiertagen von 9:00 - 13:00 Uhr

03.07.-04.07.2021	Dr. med. dent. Börner Alexandra	02847/22210	Schloßplatz 3, 3812 Groß-Siegharts
10.07.-11.07.2021	Dr. med. univ. Dr. med. dent. Marlen la Garde	02846/70211	Hauptstraße 2 B, 3820 Raabs/Thaya
17.07.-18.07.2021	Dr. med. dent. Perez-Alvarez Alejandro	02984/21700	Pulkauerstraße 28, 3730 Eggenburg
24.07.-25.07.2021	Dr. med. dent. Khemiri Veronika	02849/27141	Bundesstraße 14, 3900 Schwarzenau
31.07.-01.08.2021	Dr. med. univ. Fitz Thomas	02842/52597	Hauptplatz 4, 3830 Waidhofen/Th.
07.08.-08.08.2021	MR Dr. med. univ. Dr. med. dent. Bilek Michael	02852/51860	Bahnhofstraße 124, 3945 Hoheneich
14.08.-15.08.2021	DI Dr. ment. Dent. Fietz Klaus	02822/53568	Bahnhofstraße 13, 3910 Zwettl
21.08.-22.08.2021	Dr. med. dent. Desbalmes Robert	02852/53755	Kirchengasse 6, 3950 Gmünd
28.08.-29.08.2021	Dr. Pichler Manfred	02982/2395	Im Naturpark 16, 3580 Horn
04.09.-05.09.2021	Dr. med. dent. Börner Alexandra	02847/22210	Schloßplatz 3, 3812 Groß-Siegharts
11.09.-12.09.2021	Dr. med. dent. Khemiri Veronika	02849/27141	Bundesstraße 14, 3900 Schwarzenau
18.09.-19.09.2021	Dr. Kern Lothar	02822/51888	Franz-Eigl-Straße 7, 3910 Zwettl
25.09.-26.09.2021	Dr. med. dent. Börner Alexandra	02847/22210	Schloßplatz 3, 3812 Groß-Siegharts

■■■ Apothekennotdienst ■■■

03.07.-04.07.	Raabs/Th.	31.07.-01.08.	Raabs/Th.	04.09.-05.09.	Waidhofen/Th. 2
10.07.-11.07.	Waidhofen/Th. 2	07.08.-08.08.	Waidhofen/Th. 2	11.09.-12.09.	Gr. Siegharts
17.07.-18.07.	Gr. Siegharts	14.08.-15.08.	Gr. Siegharts	18.09.-19.09.	Waidhofen/Th. 1
24.07.-25.07.	Waidhofen/Th. 1	21.08.-22.08.	Waidhofen/Th. 1	25.09.-26.09.	Raabs/Th.
		28.08.-29.08.	Raabs/Th.		

Waidhofen/Th. 1, Schwarzen Adler 02842/52574
Gr. Siegharts 02847/2419

Waidhofen/Th. 2, hl. Hubertus 02842/53757
Raabs/Th. 02846/236